PUNZONES
OMELLA

Punzones personalizados para marcar a martillo

Punzones Omella fabrica todo tipo punzones, ya sean para marcar a martillo o estampar en prensa.
Desde delicados punzones de contraste o lustre para joyas hasta troqueles para marcar barriles de acero. Los punzones se fabrican con los materiales y temples mas adecuados según vaya a ser su uso: marcar acero, hierro, metales preciosos (oro, plata, platino), madera (artesanos, muebles, luthiers), cuero... Los punzones de marcar a martillo son las herramientas que marcan mas rápido, solo mediante un golpe, y su marca es nítida e indeleble. Punzones Omella garantiza en sus herramientas un perfecto grabado a medida y estudia las mejores soluciones para sus necesidades.

PUNZONES
OMELLA

+34 933 252 441
info@punzonesomella.com
www.omellagrabados.com

ÍNDICE

01.....Presentación.

PUNZONES DE CUERPO REDONDO

02.....Punzón ref. P8/100.
02.....Punzón ref. P12/100.
02.....Punzón ref. P16/100.
02.....Punzón ref. P18/100.

PUNZONES DE CUERPO CUADRADO

03.....Punzón ref. P13C/100.
03.....Punzón ref. P18C/100.
04.....Punzón heavy duty.

PUNZONES DE JOYERÍA

05.....Punzones joyería.

PUNZONES PARA CUERO / MADERA

06.....Punzones para cuero madera

SOBRE PUNZONES OMELLA

07.....Material.
07.....Tipo de grabado.
07.....Trazabilidad.

ACCESORIOS PARA PUNZONES

08.....Accesorios.

PUNZONES DE CUERPO REDONDO

PUNZONES
OMELLA

+34 933 252 441
info@punzonesomella.com
www.omellagrabados.com

PUNZONES DE CUERPO REDONDO

- Punzón ref. **P8/100** diámetro 13x100mm con zona de grabado máxima de diámetro 8mm
- Punzón ref. **P12/100** diámetro 14x100mm con zona de grabado máxima de diámetro 12mm
- Punzón ref. **P16/100** diámetro 18x100mm con zona de grabado máxima de diámetro 16mm
- Punzón ref. **P18/100** diámetro 20x100mm con zona de grabado máxima de diámetro 18mm

PUNZONES DE CUERPO CUADRADO

PUNZONES
OMELLA

+34 933 252 441
info@punzonesomella.com
www.omellagrabados.com

PUNZONES DE CUERPO CUADRADO

Punzón ref. P13C/100 15x15x100mm con zona grabado máxima 13x13mm
Punzón ref. P18C/100 20x20x100mm con zona grabado máxima 18x18mm

PUNZONES DE CUERPO CUADRADO

PUNZONES
OMELLA

+34 933 252 441
info@punzonesomella.com
www.omellagrabados.com

PUNZONES HEAVY DUTY

Punzones Omella realiza punzones muy robustos para un trabajo intensivo, punzones con grabado de baja fatiga y protector de mano.
Punzón heavy duty P13HD/145 15x15x145mm con protector grabado máximo 13x13mm personalizado.

PUNZONES DE JOYERÍA

PUNZONES OMELLA
+34 933 252 441
info@punzonesomella.com
www.omellagrabados.com

PUNZONES DE JOYERIA

- Punzón personalizado **joyería plano** zona de grabado máxima 5mm
- Punzón personalizado **joyería plano con ranura para anillo** zona de grabado máxima 2mm
- Punzón personalizado **joyería grabado sobre superficie curva con ranura para anillo** zona de grabado máxima 4mm
- **Tenaza para contrastar** con logo, con soporte para piezas planas y anillos zona de grabado máxima 4mm

Los punzones planos con ranura para anillo, sirven tanto para marcar interiores de anillo como piezas planas siempre y cuando la medida de la marca no supere los 2mm de ancho, ya que si no en el interior de anillo, al tener curvatura marca los lados y no el centro.

Para medidas superiores a 2mm se necesita el punzón personalizado joyería grabado sobre superficie curva con ranura para anillo.

PUNZONES PARA CUERO / MADERA

PUNZONES
OMELLA

+34 933 252 441
info@punzonesomella.com
www.omellagrabados.com

PUNZONES PARA CUERO/ MADERA

- Punzón ref. P19/100C 20x20x100mm con zona grabado máx. 19x19mm
- Punzón ref. P2914/100C 30x15x100mm con zona grabado máx. 29x14mm
- Punzón ref. P29/100C 30x30x100mm con zona grabado máx. 29x29mm

Estos punzones en acero marcan perfectamente el cuero. Pieles finas y polipiel no suelen quedar marcados correctamente.

No usar nunca estos punzones para marcar metal, el acero no esta templado.

SOBRE PUNZÓNES OMELLA

PUNZONES OMELLA
+34 933 252 441
info@punzonesomella.com
www.omellagrabados.com

MATERIAL

Acero 1.2379 Bohler templado a 58-60HRc. Acero de alta calidad, mejor que otros aceros con la misma composición.

STANDARD GRADE 1.2379

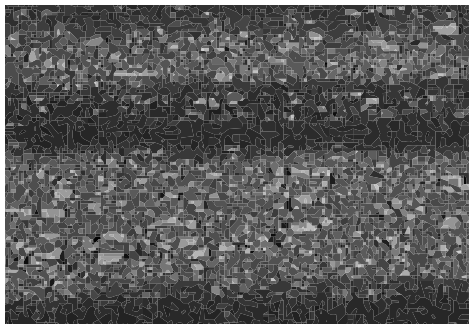

BÖHLER K110

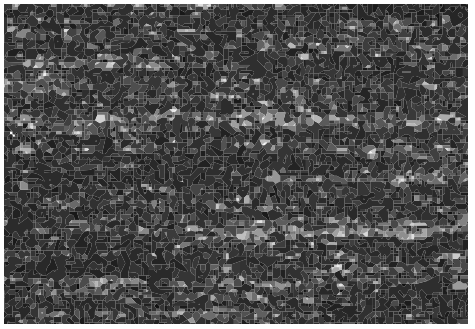

TIPO DE GRABADO EN PUNZÓN

Estandar, para marcar metales blandos o en caliente: Punta del grabado segun grosores del logo y superficies macizas, conicidad 20º.

Robusto, para metales duros: Punta del grabado 0.1mm, solo se graban lineas, conicidad 40º.

Baja fatiga, para metales duros: Punta del grabado 0.25mm redondeada, solo se graban lineas, conicidad 45º.

Punteado, para metales duros: Punta del grabado 0.25mm redondeada, solo se graban lineas de puntos, conicidad 45º.

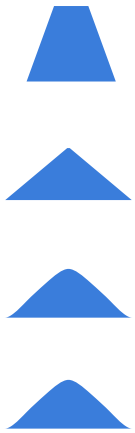

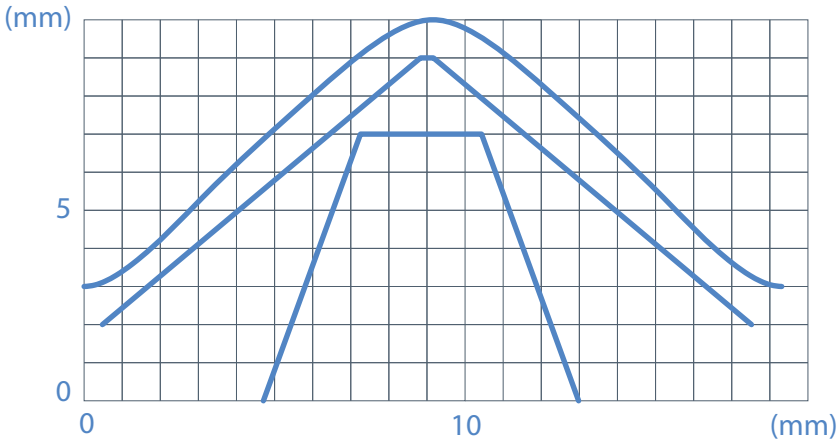

TRAZABILIDAD

Todos los punzones tienen su número de fabricación grabado en un lateral que identifica en punzón, de forma que Punzones Omella logra una perfecta trazabilidad de todos sus punzones.

ACCESORIOS PARA PUNZONES

PUNZONES OMELLA
+34 933 252 441
info@punzonesomella.com
www.omellagrabados.com

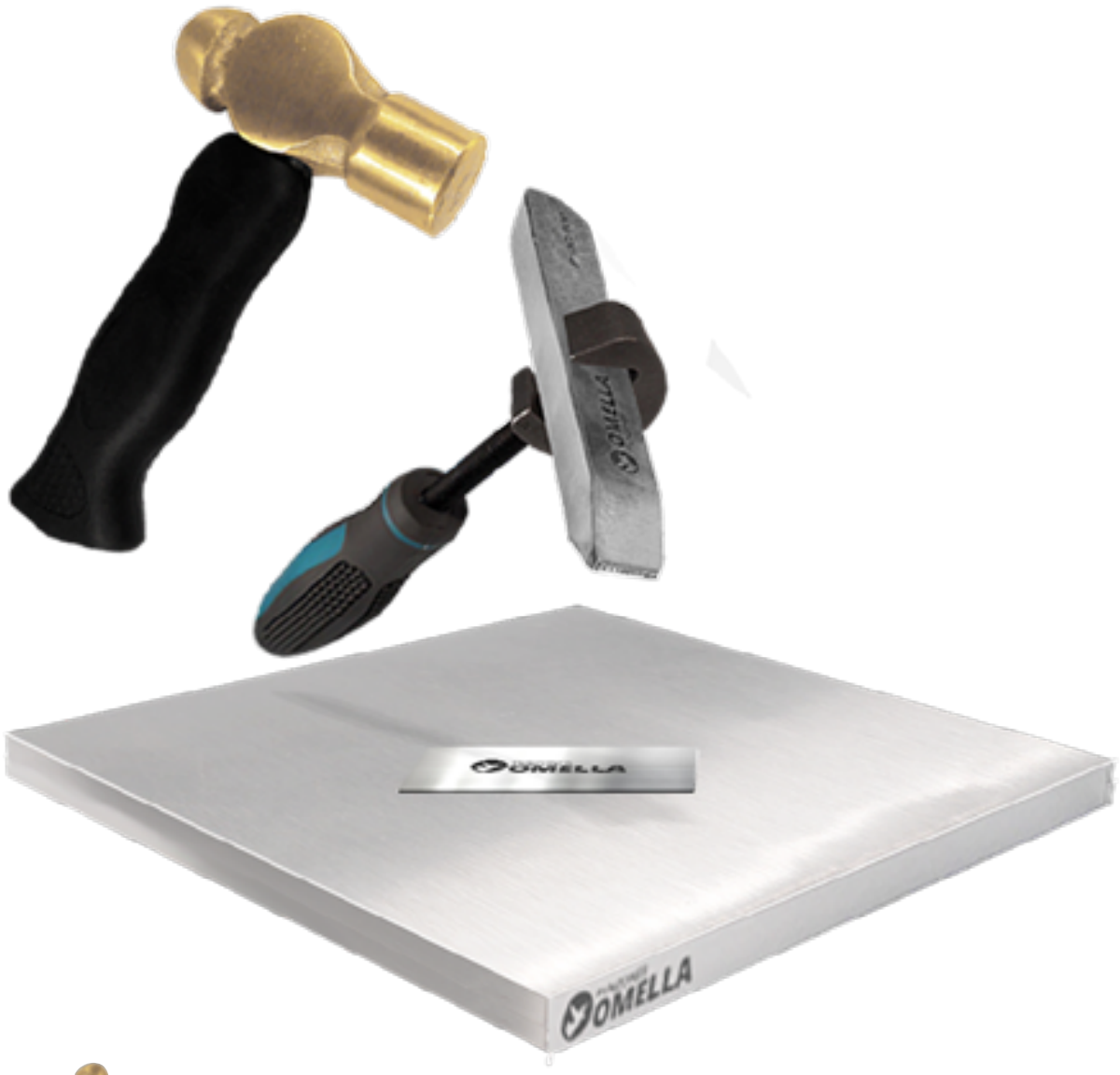

MARTILLO
Cabeza de latón 500gr especial para punzones con mango corto.

MANGO
Supletorio para sujetar el punzón mientras se golpea.

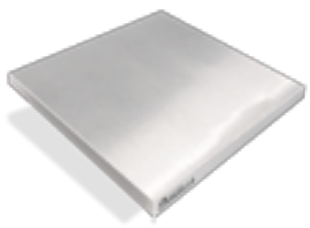

TAS
Acero de 100x100x15mm superfície donde colocar las piezas para golpear golpear.